

# Přispěj nám (adventní)

Duchovní:

Při - spěj nám, sí - ly přej a v do-brém za-cho-vej nás

Bo - že svou mi - lo - stí!

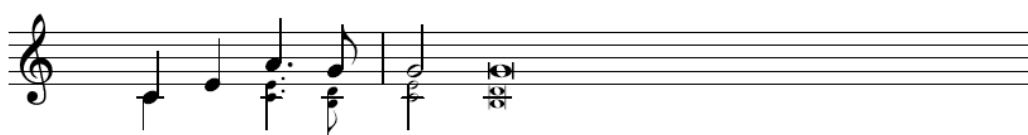

Pa - ne Bo - že náš, jenž světlem svého slova stále zjevuješ se

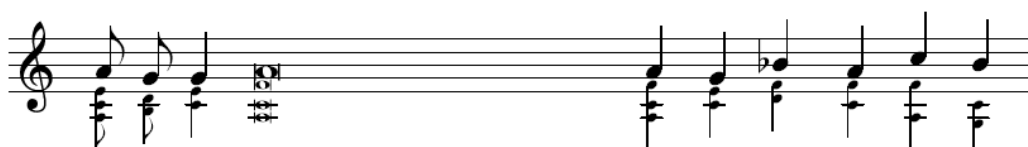

člo-vě-ku, naplň srdce naše odhodláním, a - by-chom Tvůj zá - kon

prav-dy a do - bra neustále naplňovali ve svém ži-vo-tě.

To-bě z nás náleží veškera čest i chvá - - - - la

po vě-ky vě - ků.

# Přispěj nám (adventní)

Duchovní:

Při - spěj nám, sí - ly přej a v do - brém za - cho - vej nás

Bo - že svou mi - lo - stí!

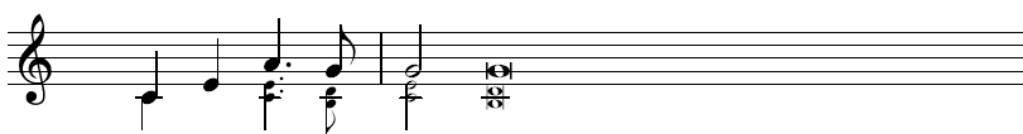

1. Pa - ne Bo - že náš, který se slovem i dílem svým stále zjevuješ
2. Pa - ne Bo - že náš, který jsi bloudícím synům posílal
3. Pa - ne Bo - že náš, který jsi v duši lidskou vložil hlas volající stále
4. Pa - ne Bo - že náš, ať my, kteří se chystáme oslavit narození  
Tvého Syna, našeho

člo - vě - ku, pomoz nám, abychom v pokoře a  
pro - ro - ky, aby probouzeli v nich Ducha Tvého, probouzej  
po To - bě, dej nám všem, kteří s touhou chystáme se  
Spa - site - le, ať s ochotným a radostným srdcem

ka - jíc - nos - ti Tv - ou lás - ku hle - da - li  
ta - ké v srd - cích na - šich Du - cha sva - té - ho,  
o - sla - vi - ti na - ro - ze - ní Spa - si - tele,  
při - jí - má - me je - ho slo - va sva - té pravdy

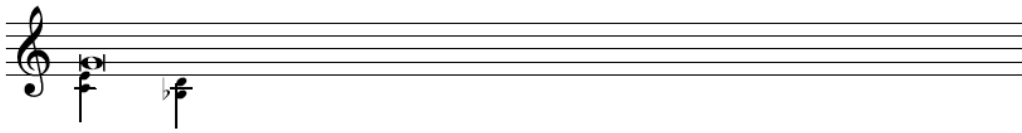

a ve svých životech Tvé milosrdenství  
abychom vším marným pohrdali, a jen v Tobě a ve vůli Tvé  
abychom s ochotným a čistým srdcem přijali  
Tvé i jeho

vděč-ně při - jí - ma - li.  
za - lí - be - ní hle - dali.  
je - ho ra - dost - nou zvěst.  
e - van - ge - li - - um.

To - bě z nás náleží veškera čest i chvá - - - - la

po vě - ky vě - ků.

## Radujte se nebesa (advent)

*Duchovní:*

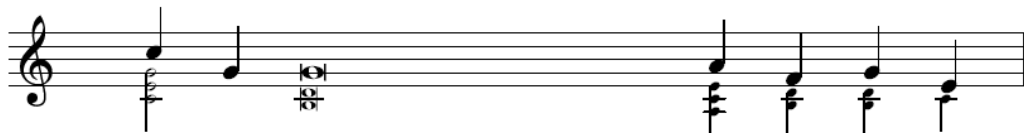

Ra - duj - te se nebesa a      já - sej ze - mě,  
On roz - soudí zemi      a ná - ro - dy  
Ho - spo - din přijde a osvítlí ty, kdo cho - dí vě tmě,

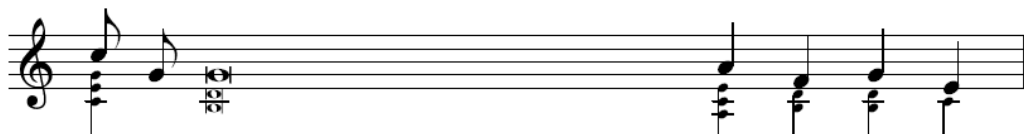

ne - boť vzejde Hospodinova spravedl - nost po - ko - je.  
a vy - výšen bude na      vě - ky vě - ků.  
a - by naše kroky vedl      na ce - stu po - ko - je.

# Chvalozpěv (preface) Advent

*Duchovní:*

Hudba: J. Pospíšil  
Revidoval: Z. Kovalčík

Je sprá-vné a do-bré dě-ko-vat ti, Bo-že, ne-bot' ty na-pl-ňu-ješ

v Je - ži - ši Kri - stu za - slí - be - ní pro - ro - ků a

o - te - ví - ráš nám v něm ces - tu k vě - čné spá - se.

Pro - to tě chvá - lí - me se vše - mi ne - be - ský - mi

i po - zem - ský - mi zá - stu - py a vo - lá - me:

*Následuje chvalo zpěv lidu Svátý, svátý ...*

# Vzývání míru a pokoje o Vánocích

*Duchovní:*

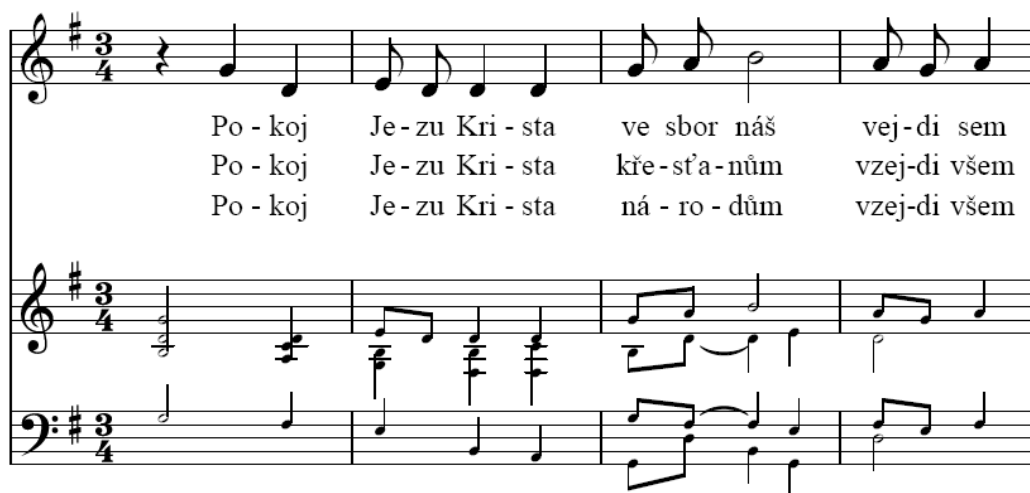

Po - koj Je - zu Kri - sta ve sbor náš vej - di sem  
Po - koj Je - zu Kri - sta kře - st' a - nům vzej - di všem  
Po - koj Je - zu Kri - sta ná - ro - dům vzej - di všem

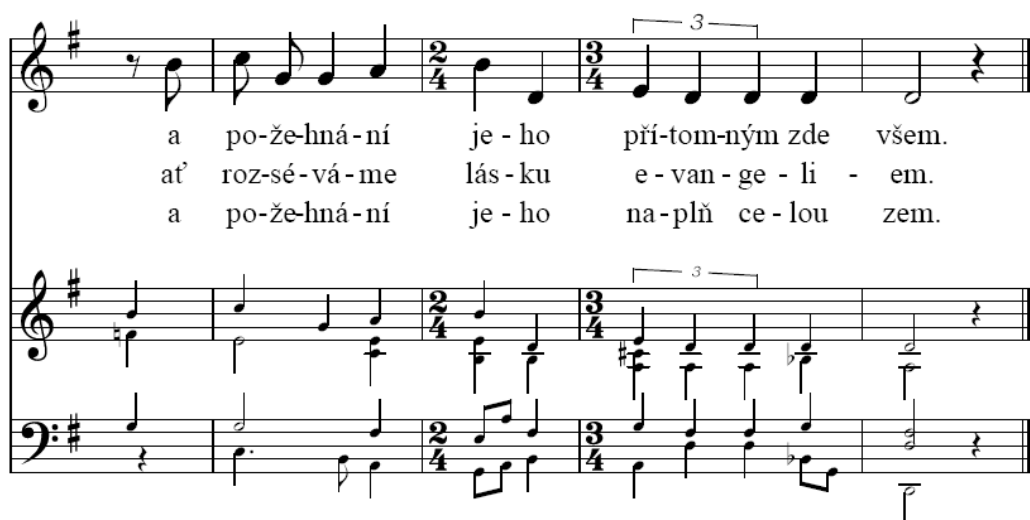

a po - že - hná - ní je - ho při - tom - ným zde všem.  
ať roz - sé - vá - me lás - ku e - van - ge - li - em.  
a po - že - hná - ní je - ho na - plň ce - lou zem.

# Maličký narodil se nám

*Duchovní:*

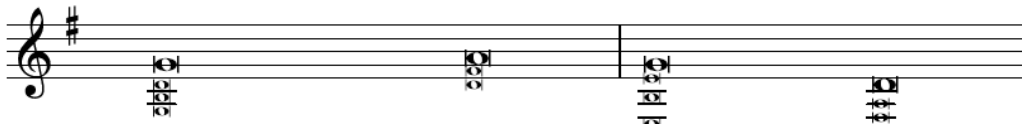

Maličký narodil se nám, Syn dán jest nám.

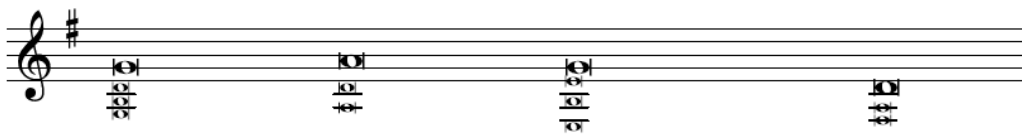

I bude vladařství na rameni jeho a nazváno bude jméno jeho

Podivuhodný, Rád-ce a Kní - že po-ko-je.

Lid:

Zpí - vej - te Ho - spo - di - nu pí - seň no - vou,

ne - bot' zná - mo nám u - či - nil spa - se - ní své a před tvá - ří

ná - ro - dů zje - vil spra - ve - dl - nost svou.

Duchovní:

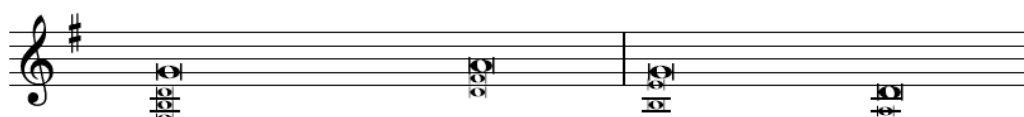

Maličký narodil se nám, Syn dán jest nám

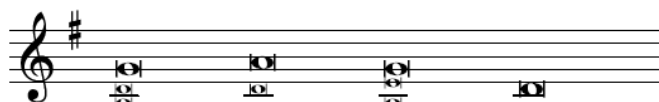

a nazváno bude jméno jeho

Podivuhodný, Rád-ce a Kní - že po-ko-je.

# Přispěj nám (vánoční)

Duchovní:

F dur

Při-spěj nám, sí - ly přej a v do-brém za-cho-vej

nás, Bo-že svou mi-lo - stí.

Pa-ne Bo-že náš, tvo-je moc je ne-vý-slo-vná a mi-lo-sti

sí - la ne-vy-pra-vi-tel-ná, Ty sám po-dle řá - du lás-ky své

shlé-dni na nás v tom-to na-šem sbo - ru, pro-kaž i nám

ště-drou mi-lost svou a po-že-hnej dě-dic-tví své-mu,

ne-boť To-bě z nás ná-le-ží ve - ške - ra čest i

slá - - - va Ot-ci, Sy-nu, Du-chu sva-té - mu

po vě - ky vě - kův.

# Přispěj nám (vánoční)

Duchovní:

G dur

Při-spěj nám, sí - ly přej a v do-brém za-cho-vej

nás, Bo-že svou mi-lo - stí.

Pa-ne Bo-že náš, tvo-je moc je ne-vý-slo-vná a mi-lo-sti

sí - la ne-vy-pra-vi-tel-ná, Ty sám po-dle řá - du lás-ky své

shlé-dni na nás v tom-to na-šem sbo - ru, pro-kaž i nám

ště-drou mi-lost svou a po-že-hnej dě-dic-tví své-mu,

ne-boť To-bě z nás ná-le-ží ve - ške - ra čest i

slá - - - va Ot-ci, Sy-nu, Du-chu sva-té - mu

po vě - ky vě - kův.

*Lid:*

A mír a po-koj li-dem do-bré vû - le na ze-mi.

# Sláva Ti (Vánoce)

*Duchovní střídavě s lidem:*

Slá - va Ti, slá - - - va Ti, Bo - - že, na ne - bi.  
Hlá - sej - me já - - - so - tem Bo - ží mír na ze - mi.  
Slá - va Ti, slá - - - va Ti, Bo - - že, na ne - bi.

*Předehra a dohra s intrádou:*

# Chvalozpěv (preface)

## Vánoce

Duchovní:

Hudba: J. Pospíšil  
Revidoval: Z. Kovalčík

Vzdá-vá-me ti dí-ky, ne-bes-ký Ot - če, za tvé-ho Sy-na.

Ne-boť on při - šel ja - ko svě-tlo do na - šich te-mno-stí.

Nav-ští-vil jsi a vy-kou-pil svůj lid. Pro-to se při-po-ju-je-me

ke zpě-vu an - dě - lů a s ni-mi ra-dost-ně vo - lá - me:

*Následuje chvalozpěv lidu Svatý, svatý ...*

# Novoroční přání

*Duchovní začíná, lid opakuje:*

Ra-duj-me se, ve-sel-me se z pl-né-ho ži-vo-ta  
Po-žeh-nej nám, Bo-že, Ty sám, ště-stí dej, zdra-ví dej,

v No-vém ro-ce!  
sy-nům, dce-rám.

# Chvalozpěv (preface) Zjevení Páně

Duchovní:

Hudba: J. Pospíšil  
Revidoval: Z. Kovalčík

Vzdá- vá me ti dí-ky, Bo-že, za tvé-ho Sy-na a na-še-ho Pá-na

Je-ží-še Kri-sta. Ne-boť ty, Bůh neviditelný, ses nám zjevil svým

Slo - vem, kte - ré se sta - lo tě - lem.

Po-slal jsi ho na svět, aby napravil, co by-lo po-ru-še-no, a

při-ve-dl zblou-di-lé k to-bě, a-by v něm vše-chno na-chá-ze-lo

pl - nost a je - dno - tu. Pro - to tě chvá - lí - me,

o - sla - vu - je - me a ra - dost - ně vo - lá - me:

*Následuje chvalo zpěv lidu Svátý, svátý ...*